

# Estratégias de financiamento para a Educação

Secretaria da  
Educação



**SÃO PAULO**  
GOVERNO DO ESTADO  
SÃO PAULO SÃO TODOS

Vinicius Neiva

Data: 15/04/2026

# Agenda de hoje

1.0 que já fizemos e investimos

2. Como garantir recursos para os próximos passos: Estratégias de financiamento

# O que já fizemos e investimos

# RESULTADOS ALFABETIZAÇÃO

**Programa Alfabetiza Juntos SP** — Cooperação pedagógica com 645 municípios

**500 milhões** investidos nos municípios



**Salto  
Histórico  
61%**

O Indicador Criança Alfabetizada subiu de 58,13% para 61%, superando a meta nacional. SP foi um dos 5 estados que mais evoluíram no Brasil.

## Índice de Fluência Leitora

MAPA DOS MUNICÍPIOS PELO DESEMPENHO NO IFL

● 5-Entre 5,0 e 5,99 ● 6-Entre 6,0 e 7,99 ● A partir de 8,0

Saída 2023

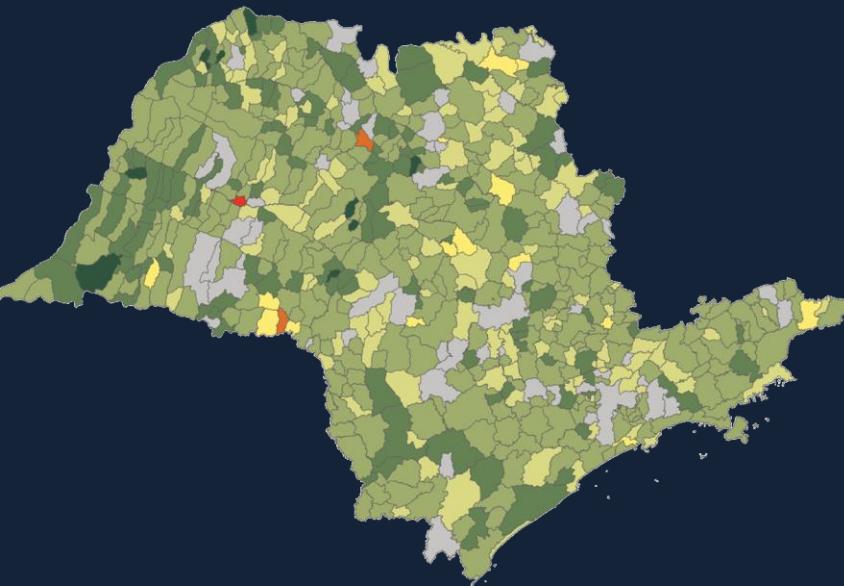

**IFL 5.3**

Saída 2024



**IFL 6.2**

Saída 2025



**IFL 6.8**

# INVESTIMENTOS do Estado nos Municípios



R\$ 500 milhões



R\$ 85 milhões



R\$ 142 milhões



R\$ 15 milhões



R\$ 1.984 milhões

**2,7 bilhões**  
de investimento do  
Estado nos 645  
municípios

Secretaria da  
Educação



**SÃO PAULO**  
GOVERNO DO ESTADO  
SÃO PAULO SÃO TODOS



# Como garantir recursos para os próximos passos

Estratégias de financiamento

# Novas obrigações, pouca folga: como pagar essa conta?

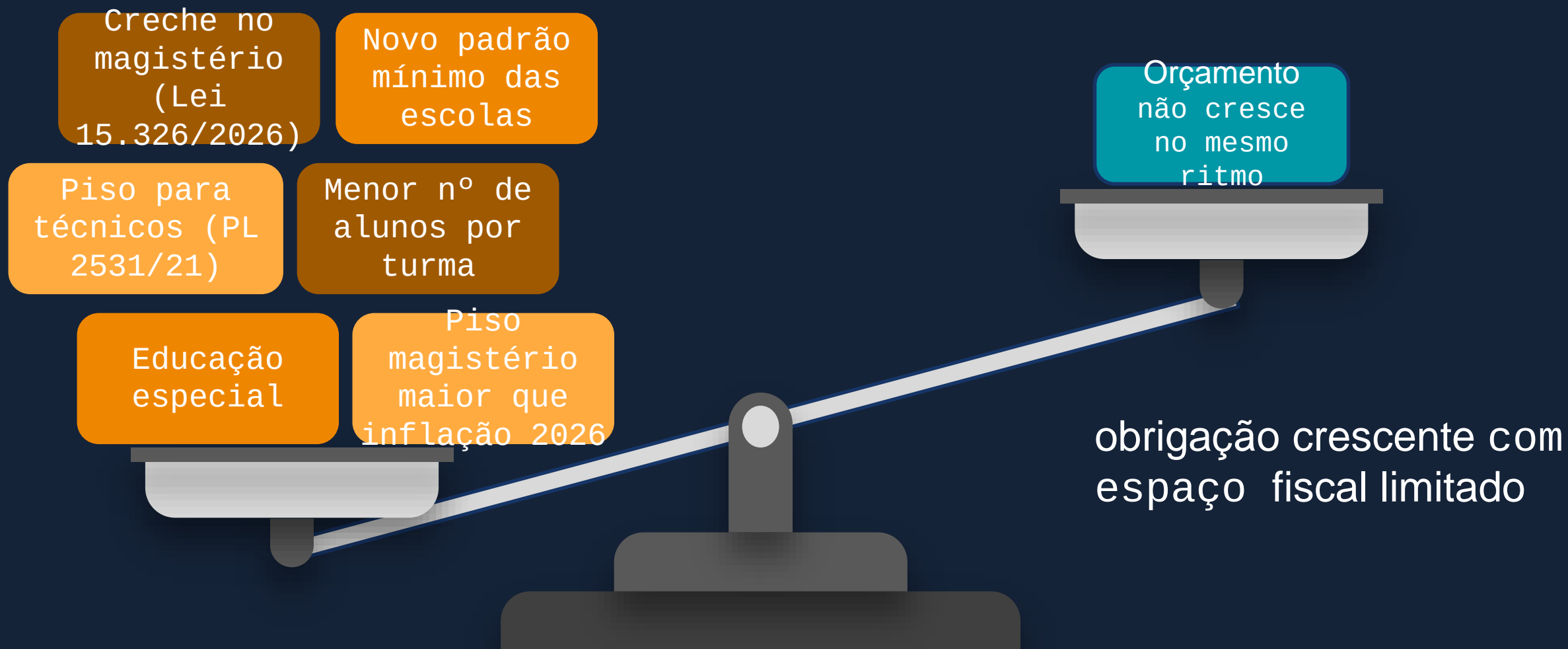

# Orçamento 2026: há espaço para mais despesa?



**Nota:** As Demais Despesas contemplam: Materiais Pedagógicos, Avaliação, Concursos, Equipamentos, Emendas e PAINSP/Creches

# Fonte de Receitas: Educação do Estado de SP

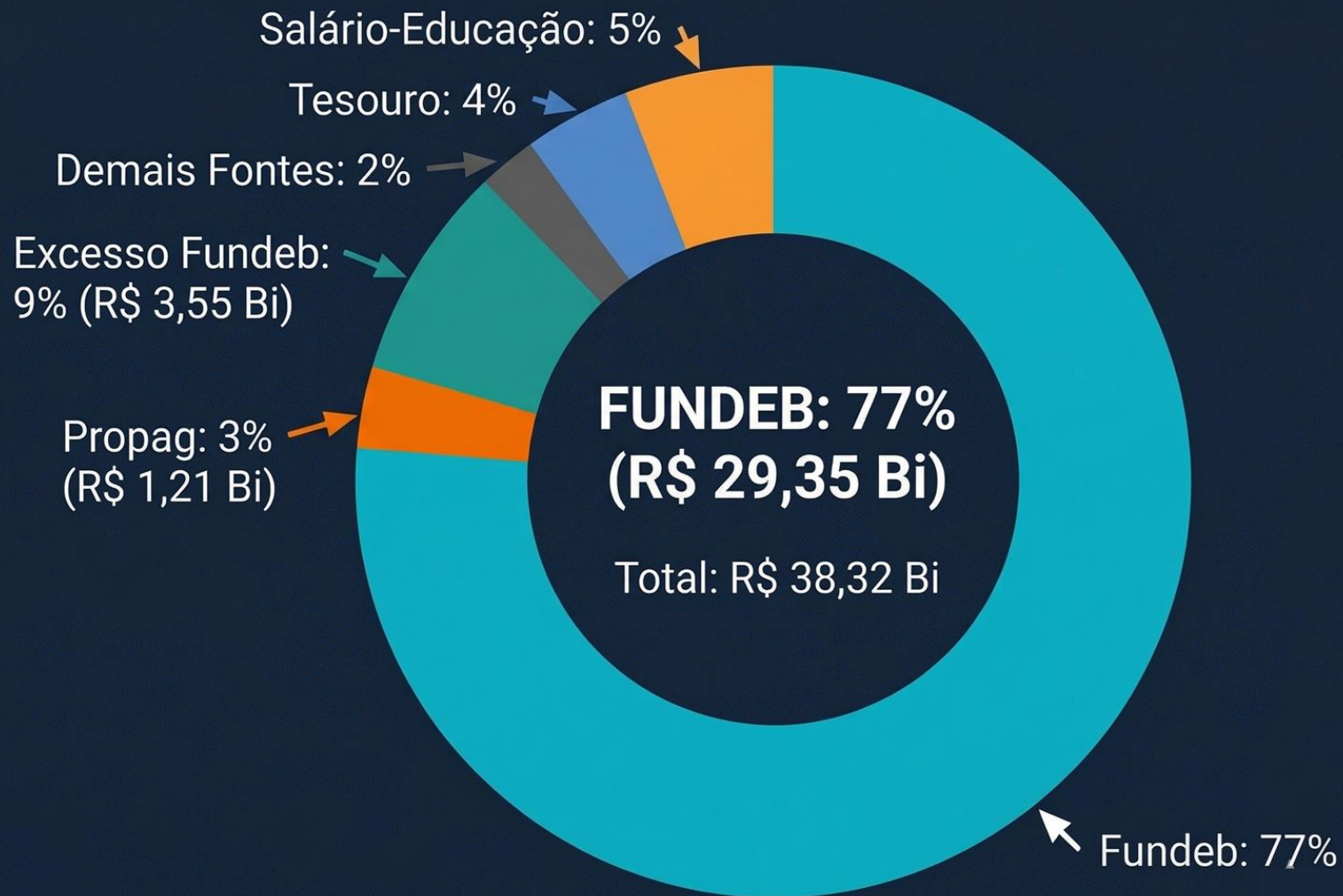

# FUNDEB: Distribuição e Complementação



# FUNDEB: Distribuição por Aluno e Ponderações

Número de alunos cadastrados no CENSO em cada modalidade e etapa

Censo Escolar bem preenchido gera mais receita para o ente, através do FUNDEB.

X Valor por Aluno de acordo com etapa e modalidade

= Recurso Total do ente no FUNDEB

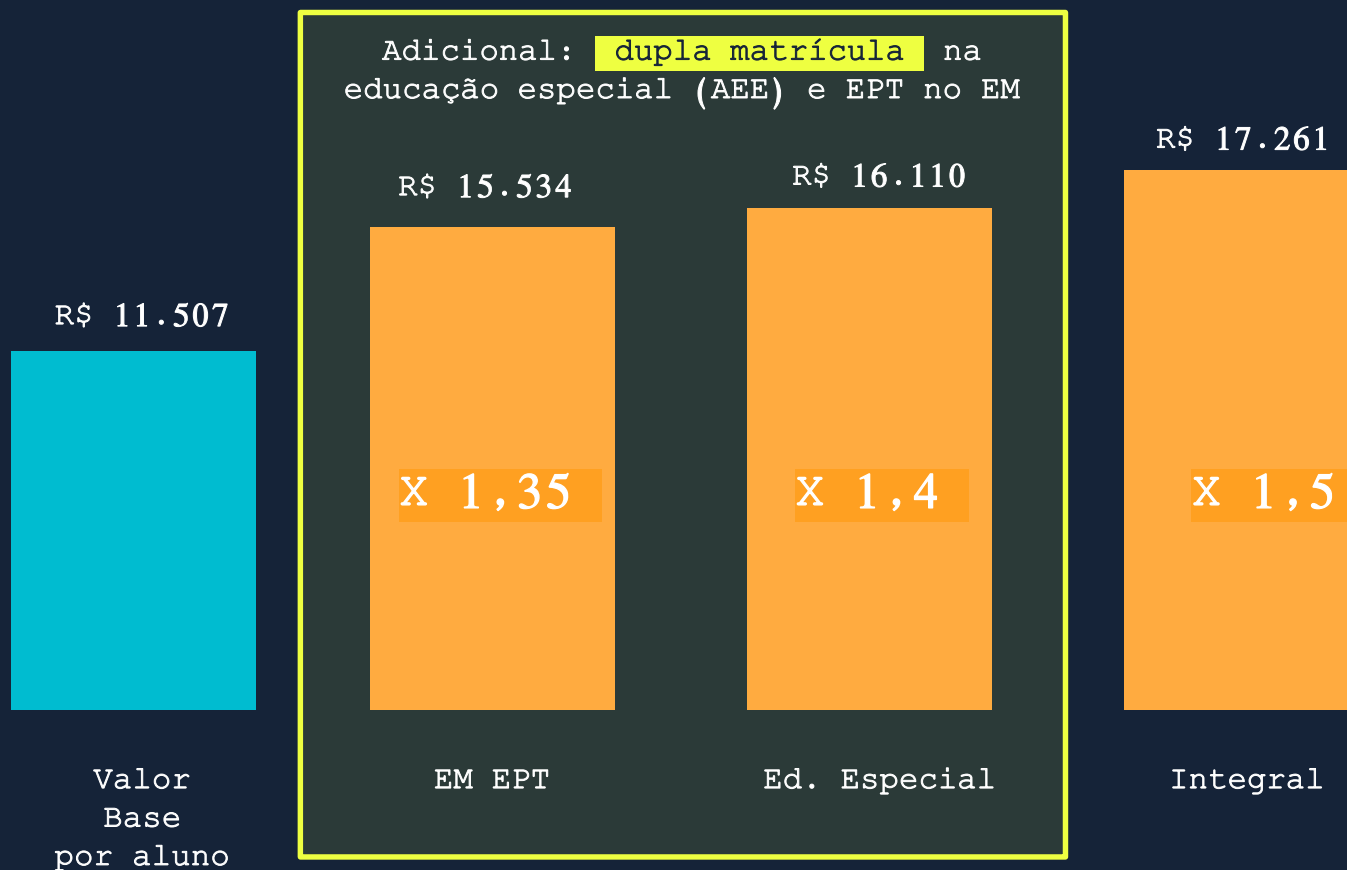

Exemplos não exaustivos de ponderações

# ICMS Educação SP: Mais aprendizagem, mais repasse

## O Que Mudou (A Nova Lei)

Transição do modelo antigo (onde 50% do repasse dependia do porte/população da cidade) **para 100% de foco na Qualidade da Educação** (Lei 18.381/2025) - mais vantajoso para 554 municípios

São Paulo garante um **repasso efetivo de 13%**, superando o mínimo constitucional de 10%

## Como é Calculado (O Motor do Repasse)

A distribuição é guiada pelo IQEM (Índice de Qualidade da Educação Municipal), composto por:

**40% Alfabetização (2º ano)**

**40% Anos Iniciais (5º ano)**

**10% Tempo Integral (PATI)**

**10% Nível Socioeconômico (ISE)**

## A Regra de Ouro (Mérito)

**Você concorre com você mesmo.** Municípios maiores não tiram dos menores

O cálculo é por estudante e premia **quem melhora seus próprios indicadores**

Melhorou a qualidade, aumentou o repasse

## Impacto e Apoio Contínuo

R\$ 7,88 Bilhões serão distribuídos em 2026, com 554 municípios ganhando mais recursos do que no modelo anterior. **Média de 14 milhões por município.**

A Seduc-SP garantirá apoio via Observatório de métricas, materiais informativos, **seminários de formação** e busca ativa de municípios

# Financiamento da Educação: CONCLUSÕES

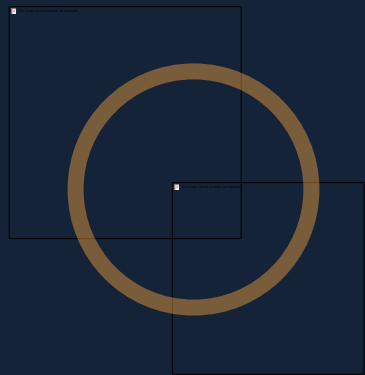

Obrigações crescentes com  
PLs “**inesperados**” e espaço  
fiscal limitado

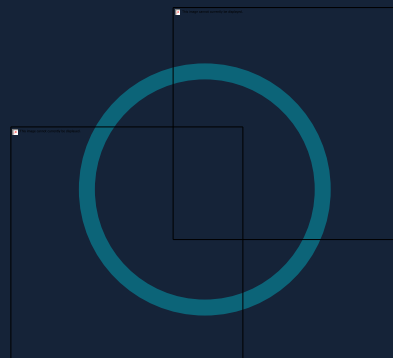

Importância da **rediscussão**  
**do FUNDEB** com lei  
tributária (2028)

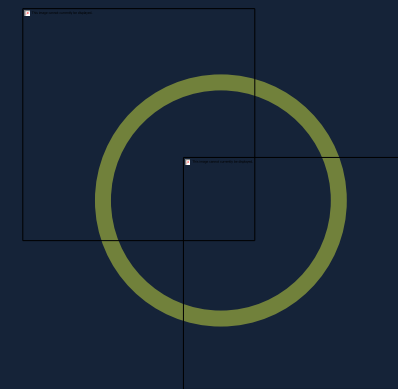

Há **dever de casa** de  
cada município e do  
Estado

Agenda com SEDUC –  
Orientações: Coleta de  
Classe e Matrícula 2027

Secretaria da  
Educação



**SÃO PAULO**  
GOVERNO DO ESTADO  
SÃO PAULO SÃO TODOS

**OBRIGADO!**