



| Secretaria de Educação



# PLANO DE AÇÕES INTEGRADAS DO ESTADO DE SÃO PAULO - PAINSP

### Plano de Ações Integradas do Estado de São Paulo (PAINSP)



É uma nova modalidade de **parceria** no Estado de São Paulo, por intermédio da Secretaria da Educação, e os municípios, que dispõe sobre **apoio técnico ou financeiro**.

O PAINSP representa uma inovação do ordenamento jurídico para aproximar e aprimorar as relações entre o governo do Estado e governos municipais



Lei nº 17.414, de 23/09/2021



Decreto nº 66.177, de 27/10/2021



Resolução Seduc nº 121/2021

# PAINSP

## EIXOS DE ASSISTÊNCIA



Transporte escolar

Infraestrutura física



Alimentação Escolar

Equipamentos



Formação de profissionais

Avaliação educacional



Materiais didáticos, pedagógicos e tecnologias educacionais



# PAINSP STATUS DAS ADESÕES

469

Já aderiram a pelo menos um  
eixo do PAINSP

460

Já aderiram ao eixo de infraestrutura

Componente de adesão já disponível no sistema:

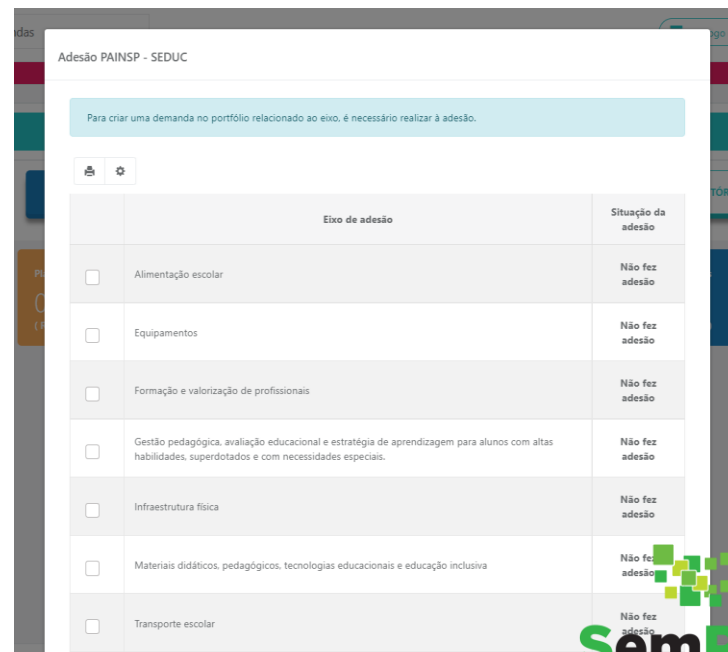

Adesão PAINSP - SEDUC

Para criar uma demanda no portfólio relacionado ao eixo, é necessário realizar a adesão.

	Eixo de adesão	Situação da adesão
<input type="checkbox"/>	Alimentação escolar	Não fez adesão
<input type="checkbox"/>	Equipamentos	Não fez adesão
<input type="checkbox"/>	Formação e valorização de profissionais	Não fez adesão
<input type="checkbox"/>	Gestão pedagógica, avaliação educacional e estratégia de aprendizagem para alunos com altas habilidades, superdotados e com necessidades especiais.	Não fez adesão
<input type="checkbox"/>	Infraestrutura física	Não fez adesão
<input type="checkbox"/>	Materiais didáticos, pedagógicos, tecnologias educacionais e educação inclusiva	Não fez adesão
<input type="checkbox"/>	Transporte escolar	Não fez adesão

# PAINSP

## EIXOS DE ASSISTÊNCIA



Transporte escolar

Infraestrutura física



Já é possível **aderir** a todos os eixos, e o cadastro de demandas já foi liberado para o eixo de **Infraestrutura Física!**



Materiais didáticos, pedagógicos e tecnologias educacionais



# PAINSP

## PRINCIPAIS AÇÕES DE INFRAESTRUTURA E CRITÉRIOS DE ATENDIMENTO

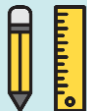

Suporte para que os municípios cumpram as metas do Plano Nacional de Educação!



### Cobertura de Quadras



Escolas terão pelo menos uma quadra coberta

### Ampliação de Escolas Estaduais



Expansão do PEI

### Construção de Creches



Estudo de demandas e disponibilidade orçamentária

### Primeira Etapa: Climatização



Zonas bioclimáticas e ilhas de calor

### Ampliação de Creches



Déficit de vagas

### Construção de Escolas



Estudos de demanda

# PAINSP

## PAINEL DE DADOS

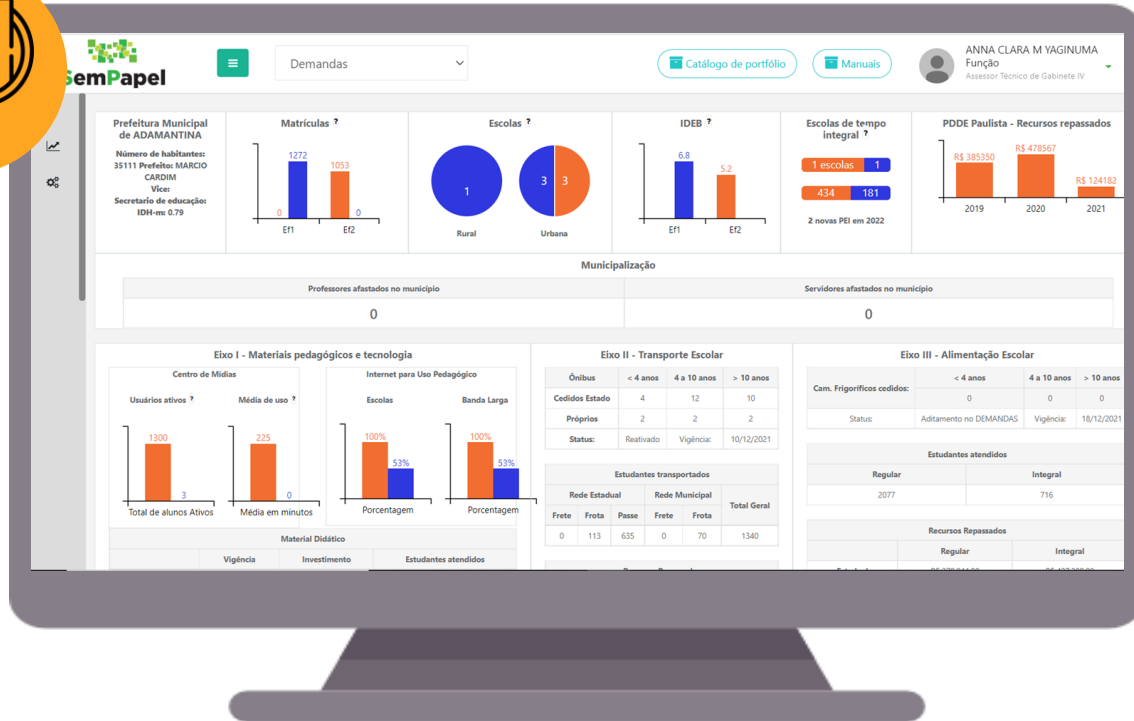

No sistema é disponibilizado um painel com os **dados do município**, para auxiliar o **planejamento das ações**

# PAINSP PLANO DE AÇÃO

Obras serão cadastradas no sistema:

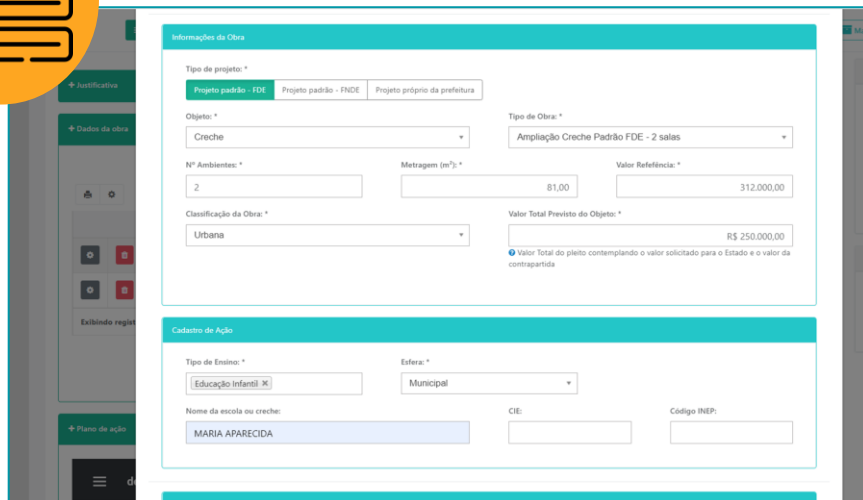

**Informações da Obra**

Tipo de projeto: \*  
Projeto padrão - FDE | Projeto padrão - FNDE | Projeto próprio da prefeitura

Objeto: \*  
Creche

Tipo de Obra: \*  
Ampliação Creche Padrão FDE - 2 salas

Nº Ambientais: \*  
2

Metragem (m²): \*  
81,00

Valor Referência: \*  
312.000,00

Classificação da Obra: \*  
Urbana

Valor Total Previsto do Objeto: \*  
R\$ 250.000,00

Valor Total do pleito contemplando o valor solicitado para o Estado e o valor da contrapartida

**Cadastro de Ação**

Tipo de Ensino: \*  
Educação Infantil X

Esfere: \*  
Municipal

Nome da escola ou creche:  
MARIA APARECIDA

CIE:  
[ ]

Código INEP:  
[ ]

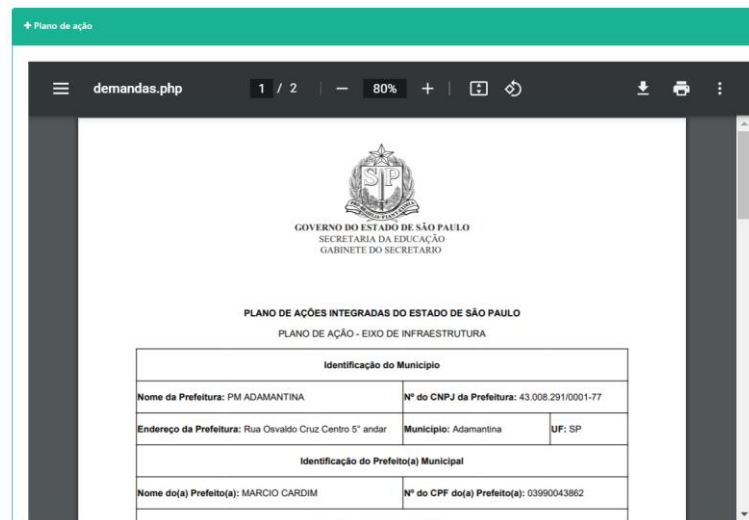

Plano de ação

demandas.php 1 / 2 - 80% + [ ] [ ]

GOVERNO DO ESTADO DE SÃO PAULO  
SECRETARIA DA EDUCAÇÃO  
GABINETE DO SECRETÁRIO

PLANO DE AÇÕES INTEGRADAS DO ESTADO DE SÃO PAULO  
PLANO DE AÇÃO - EIXO DE INFRAESTRUTURA

Identificação do Município		
Nome da Prefeitura: PM ADAMANTINA	Nº do CNPJ da Prefeitura: 43.008.291/0001-77	
Endereço da Prefeitura: Rua Osvaldo Cruz Centro 5º andar	Município: Adamantina	UF: SP

Identificação do Prefeito(a) Municipal	
Nome do(a) Prefeito(a): MARCIO CARDIM	Nº do CPF do(a) Prefeito(a): 03990043862

**Plano de ação** preenchido automaticamente a partir de formulário de **cadastro das obras**



# PAINSP PLANO DE AÇÃO



O plano de ação é um **retrato da demanda dos municípios**. É importante que todas as ações sejam cadastradas no sistema, ainda que nem todas venham a ser atendidas neste ano, em função da disponibilidade orçamentária da pasta.

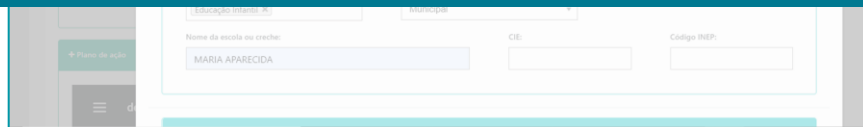

The screenshot shows a form for entering school information. The form has three input fields: 'Nome da escola ou creche:' with the value 'MARIA APARECIDA', 'CIE:', and 'Código INEP:'. The form is titled 'Educação Infantil - R' and 'Municípios'.

## INFORMAÇÕES GERAIS

- Justificativa
  - Informações gerais da obra (nome da obra ou escola, endereço, alunos atendidos etc.)
  - Metas do Plano Estadual de Educação
- + Indicação dos gestores

## DOCUMENTAÇÃO TÉCNICA - EXEMPLOS:

- Projeto Básico (ações da rede municipal)
- Localização da obra no mapa da cidade
- Relatório fotográfico
- Estudo de viabilidade
- Levantamento cadastral do terreno e das edificações existentes
- Documento de comprovação de posse ou propriedade de terreno ou prédio destinado à educação (artigo 7º da Resolução Seduc nº 121/2021)

**Procure pelas  
orientações e  
modelos  
cadastradas no  
próprio sistema!**

# DESENHO DO FLUXO

## AÇÕES DA REDE MUNICIPAL

### Fluxo iniciado pelo Município:

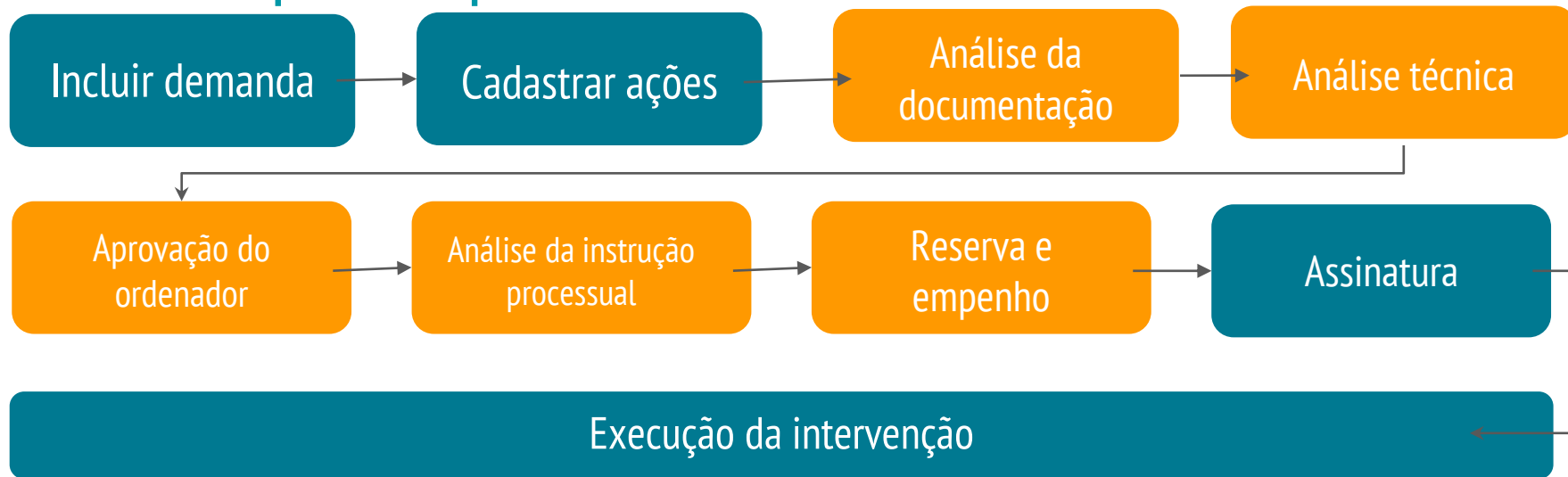

# DESENHO DO FLUXO

## AÇÕES DA REDE ESTADUAL

### Fluxo iniciado pela Secretaria:

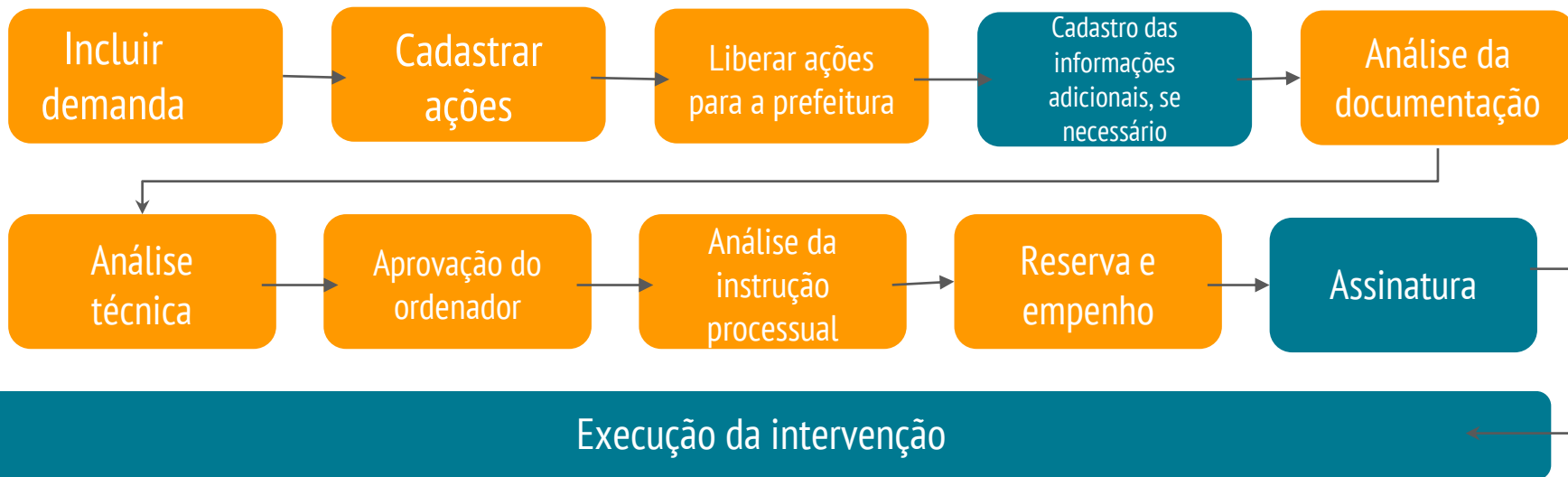

# PAINSP - INFRAESTRUTURA

## PRAZOS

Para que os **valores** sejam **empenhados ainda este ano**, assegurando o recurso para os municípios é recomendável que os municípios encaminhem as demandas com toda a documentação até a **primeira semana de dezembro**.



**Passo a passo do Sistema:**

<https://drive.google.com/file/d/17Y4lki2vAGccgETEgn5vXpNhM3bOahl8/view?usp=sharing>

**FAQ:** <https://drive.google.com/file/d/1uwUSJx4M6vvHegVnHK3dhMwE9bGG-igX/view?usp=sharing>

**E-mail:** [seduc.painsp@educacao.sp.gov.br](mailto:seduc.painsp@educacao.sp.gov.br)



| **OBRIGADA**