



Fundação SM

Projetos e Parcerias



A EDUCAÇÃO NOS MOVE

A **Fundação SM** tem a missão de contribuir para o desenvolvimento integral das pessoas por meio da Educação.



EDUCAÇÃO



**Formação e
valorização
dos
Professores**



**Fomento à
leitura e à
produção
literária**



**Apoio a
projetos
socioeducativos**



**Apoio à
pesquisa
educacional**

EDUCAÇÃO

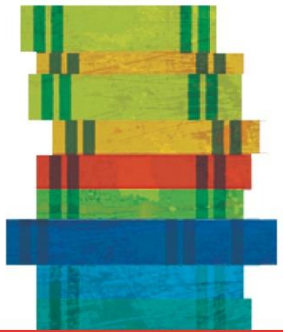

Principais Projetos





2º siei

SEMINÁRIO
INTERNACIONAL
DE EDUCAÇÃO
INTEGRAL



EDUCAÇÃO INTEGRAL E CIDADE EDUCADORA: INOVAÇÃO E EQUIDADE NA EDUCAÇÃO

Realização:



Coordenação
Técnica:



Apoio:



<http://www.sieibrasil.com.br>

SIEI – Seminário Internacional de Educação Integral

Realizado pela Fundação SM anualmente, o **Seminário Internacional de Educação Integral – SIEI** busca promover uma reflexão sobre os desafios da educação contemporânea, além de apoiar os agentes educacionais na tarefa de garantir o ensino e a aprendizagem de crianças e jovens.

Em 2016 o seminário foi realizado em parceria com a **Fundação Itaú Social** e com o apoio da **Fundação Roberto Marinho**, do **Centro de Referências de Educação Integral**, do **Cenpec – Centro de Estudos e Pesquisas em Educação, Cultura e Ação Comunitária** e do **SESC-SP**.



EDUCAÇÃO INTEGRAL E CIDADE EDUCADORA:
INOVAÇÃO E EQUIDADE NA EDUCAÇÃO



O evento aconteceu pela segunda vez no Brasil, em 19 e 20 de outubro de 2016 com o tema **Educação Integral e Cidade Educadora: inovação e equidade na Educação**. Foram dois dias de conferências, oficinas e apresentações de boas práticas.

O **público** foi formado por gestores públicos, educadores sociais, professores, formuladores de políticas educacionais, jornalistas, profissionais que discutem Educação Integral.

• **Número de participantes:** **1º dia** → 318 presenciais e 179 espectadores na transmissão simultânea pela internet. **2º dia** → 230 presenciais e 125 espectadores na transmissão simultânea pela internet





Coordenação
técnica



EDUCAÇÃO INTEGRAL E CIDADE EDUCADORA:
INOVAÇÃO E EQUIDADE NA EDUCAÇÃO

Apoio



Apoio



Coordenação
técnica





Centro de Referências em Educação Integral

O sucesso do processo educativo
depende da qualidade da
**articulação de indivíduos
e equipamentos**

A educação
pode acontecer
em **todos os espaços**
de um território desde
que haja **intencionalidade
e mediação**

Educar integralmente
é reconhecer o
ensino-aprendizagem
como um **processo dialógico**



Centro de Referências em Educação Integral

O **Centro de Referências em Educação Integral** é uma plataforma virtual, iniciativa de organizações governamentais e não governamentais de diversas regiões brasileiras. Entre elas está o Ministério da Educação, representado pela Secretaria de Educação Básica (SEB) e Secretaria de Educação Continuada, Alfabetização e Diversidade (SECADI). A **Fundação SM** é uma das financiadoras e também auxilia na gestão operacional.

Por meio desta plataforma virtual são produzidos e divulgados materiais de formação, experiências realizadas e notícias sobre o tema e organização de workshops e seminários formativos. As organizações uniram seus esforços individuais em um projeto coletivo para apoiar os interessados em fortalecer a agenda de Educação Integral no país, buscando superar o paradigma da Escola em Tempo Integral para um novo conceito sustentado pela articulação de diferentes tempos, espaços e agentes educativos.

Números de 2016:

- 57.139 fãs da página do Centro de Referências em Educação Integral no Facebook

Plataforma:

Jan 2016/ Out 2016

- Sessões: 1.762.929
- Usuários: 1.438.501
- Visualizações de página: 2.469.093
- Média de visitas/ mês: 176.292
- Média de visitas/ dia: 5876,4





educação & participação



Realização

CIDADE ESCOLA
APRENDIZ



Centro de Referências em
Educação Integral



Participação: Coletivo
articulador e conselho gestor



Instituto C&A





Virada Educação

Idealizado pelo coletivo Movimento Entusiasmo, o evento tem o intuito de gerar reflexões acerca das relações entre aprendizagem e território. Por meio de atividades criativas, a Virada Educação estimula a apropriação do espaço público e a constituição de uma comunidade educativa. Além de financiar o evento, a **Fundação SM**, também prepara uma programação especial.

•Virada Educação 2016 - 17 a 20 de agosto

- + de 2 mil pessoas circularam pelos espaços
- +de 100 **atividades gratuitas** (oficinas, debates, trilhas pelo território, intervenções) oferecidas por voluntários (educadores dos espaços participantes, alunos, educadores da cidade, coletivos, instituições ligadas à cultura e educação).

- **Espaços que participaram da Virada Educação 2016 no Centro de SP:**EE Caetano de Campos, EE Marina Cintra, EMEI Gabriel Prestes, EMEI Patrícia Galvão, EMEI Armando de Arruda, EMEI Monteiro Lobato, Biblioteca Mário de Andrade, Biblioteca Monteiro Lobato, Praça Roosevelt, Praça da República, Satyros, SP Escola de Teatro, Pinacoteca, Chácara Lane.

- A **Fundação SM** ofereceu nesta edição um espaço para leitura na escola EE Caetano de Campos e atividades como a contação de história / mediação de Leitura com a Cia Cantos & Contos e oficinas de **Desenho** com o ilustrador e autor Weberson Santiago e de **Bordado poético** com a jornalista Priscila Balsini.

- **Território atual** da Virada educação: 3,25km.



Oficina Bordado poético
Fotografia: Sheila Signario



Cia Cantos &
Contos
Fotografia:
Sheila Signario



Oficina Desenho
Fotografia:
Sheila Signario

Realização

MOVIMENTO ENTUSIASMO



Apoio Financeiro e
atividades no evento





CONVIVA
EDUCAÇÃO



<http://convivaeducacao.org.br>

Conviva Educação

Idealizado pela **Undime – União Nacional dos Dirigentes Municipais de Educação**, o **Conviva Educação** é um ambiente virtual gratuito, que apoia a gestão de secretarias municipais de Educação, contribuindo para a aprendizagem dos estudantes. Além de cofinanciar a iniciativa, a **Fundação SM** participa do comitê gestor e de grupos de trabalho.

Números de 2016

- N° de municípios cadastrados: 5.144 (92% dos municípios brasileiros)
- Média de municípios que acessam a plataforma mensalmente: 1.650
- Média de acessos mensais (logins): 8.100
- N° de municípios que registraram uso em alguma ferramenta do Conviva: + de 1.800
- N° de municípios que registraram uso da ferramenta do Memorial de Gestão: + de 750
- N° de municípios que foram impactados por formações presenciais esse ano: + de 1.000

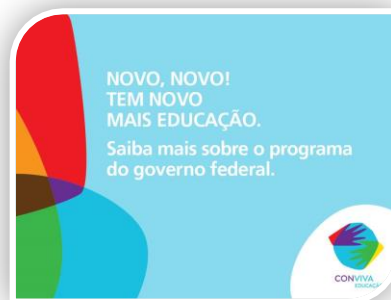



Apoio financeiro e contribuição para desenvolvimento da plataforma



Instituto C&A





MYRA[®]

JUNTOS PELA
LEITURA

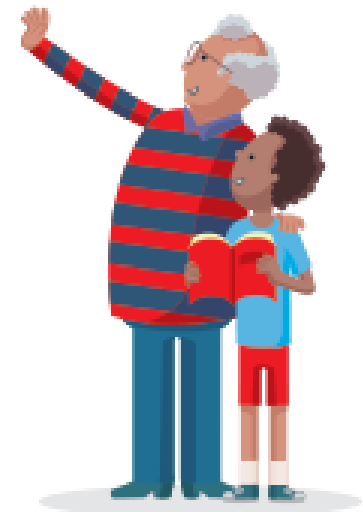

Programa Myra – Juntos pela leitura

Inspirado no Projeto LEXIT, desenvolvido inicialmente em Barcelona em 2011, o programa foi trazido ao Brasil por **iniciativa da Fundação SM** e adaptado e ampliado pela **Comunidade Educativa CEDAC**.

MYRA em tupi se refere a pessoas e a grupos, indicando integração, movimento e experiência, relacionando futuro, engajamento, afetividade. Com toda essa significação tão positiva, **A Fundação SM** escolheu a palavra como a identidade de seu programa.

Lançado em 20 de setembro, o programa tem o objetivo de aprimorar as competências leitoras de crianças de 4º ao 6º ano do Ensino Fundamental de escolas públicas, promovendo encontros de leitura, em que um voluntário lê com uma criança, estabelecendo diversos diálogos entre o texto, outros livros e vivências. O material de apoio desenvolvido envolve também a escola e a família do aluno atendido. O domínio da leitura é fundamental para a realização de aprendizagens em todas as áreas e contribui para a autonomia e formação integral das crianças.

Durante o ano de 2016 o programa iniciou em fase piloto com **12 alunos da escola pública municipal Tenente José Maria Pinto Duarte**, no bairro Sumaré, cidade de São Paulo e os voluntários inscritos são todos funcionários da SM Brasil.

Em 2017, serão abertas inscrições para novos voluntários que poderão ser funcionários e pessoas dos seus ciclos (esposas/maridos, irmãos, amigos, filhos).



COMO FUNCIONA



Iniciativa



Apoio técnico

