

Reunião Ordinária da UNDIME-SP

25 de Outubro de 2016

São Paulo / SP

Programação

1. Orientações sobre a execução do Pacto Nacional pela Alfabetização na Idade Certa – PNAIC;
2. Informações sobre a elaboração do Índice de Oportunidades de Educação Básica – IOEB;
3. Fórum Nacional de Educação;
4. Seminário - Implementação da Base Nacional Comum Curricular – BNCC;
5. Corte etário para fins de matrícula;
6. Monitoramento dos Planos Municipais de Educação – PME;
7. Elaboração e/ou adequação dos Planos de Carreira – Sistema de Apoio à Gestão de Planos de Carreira e Remuneração para os Profissionais da Educação;
8. Orientação Jurídica para o período de transição de Governo - Dr. José Silvio Graboski de Oliveira;
9. Informes Gerais.

PNAIC

Dados da ANA 2014 mostram, no Brasil, que 56% das crianças, ao final do 3º ano, estão nos níveis 1 e 2 na escala de proficiência em Leitura, indicando grande dificuldade para ler e interpretar:

na região Norte, 72%; Nordeste, 73%; Sudeste, 43%; Sul, 46% e Centro-Oeste, 52%.

O nível 4, A média do Brasil de 11%, que seria o esperado para a maior parte das crianças que já frequentaram três anos de escola, está assim distribuído:

na região Norte, 5%; Nordeste, 6%; Sudeste, 17%; Sul, 14% e Centro-Oeste, 10%,.

PNAIC

Estrutura Organizacional do Pacto

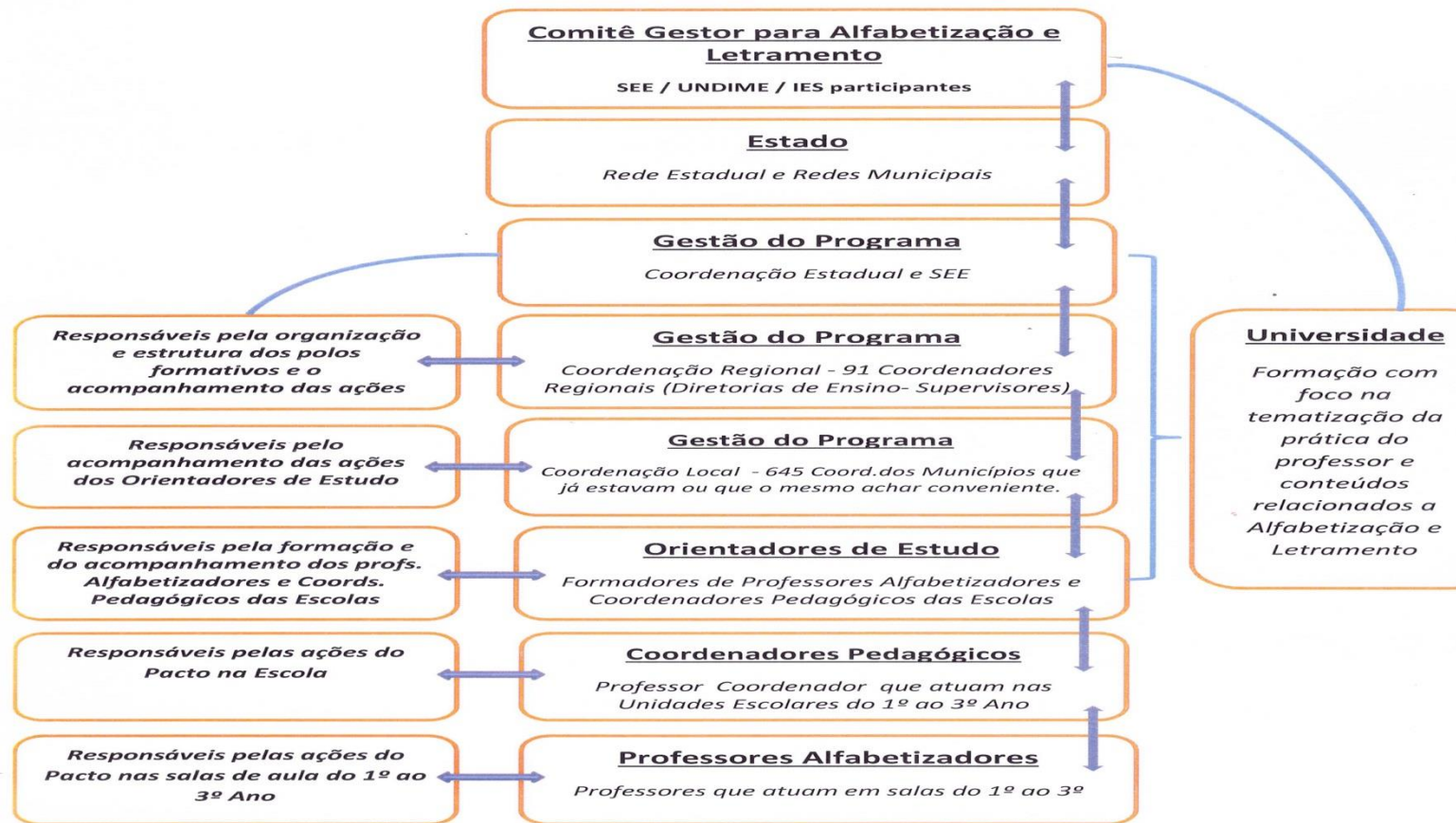

PNAIC

Equipe de Gestão

Coordenador Estadual - 1 por Estado

Coordenador Undime - 1 por Estado

Coordenador Regional - 1 por regional (Diretoria de Ensino)

Coordenador Local - 1 por Município

Equipe de formação

Coordenador-geral da instituição formadora - 1 por instituição formadora

Coordenador adjunto - 2 por instituição formadora; 1 para cada área de formação:

- Gestão;
- Alfabetização e Letramento.

Formadores da instituição formadora:

1 para 30 Coordenadores;

1 para 30 Orientadores de estudo.

Supervisor 1 para 75 Orientadores de estudo

Orientadores de Estudo - 1 para 30 professores alfabetizadores e coordenadores pedagógicos**

PNAIC

Público-alvo

Professores alfabetizadores e coordenador pedagógico - O nº de vagas ofertadas varia conforme o número de turmas cadastradas no **Censo Escolar 2015**

Atenção:

Municípios com mais de 50 Orientadores de Estudo poderão indicar mais um coordenador local.

Poderá acontecer de no caso de haver menos que 10 (dez) professores alfabetizadores no município ou localidade, será facultada a indicação de 1 (um) orientador de estudo da rede estadual ou a solicitação de inclusão desses professores em turmas da rede estadual, condicionada à aceitação da Secretaria Estadual demandada .

Recomenda-se a não substituição dos orientadores e professores em 2016.

TEMPO DE FORMAÇÃO

De outubro a dezembro - 100 horas de formação:

40h00 presencial;

40h00 em serviço;

20h00 à distancia.

O trabalho realizado em 2016 orientará o redesenho do apoio do MEC ao Ciclo de Alfabetização em 2017, e em articulação com as definições sobre a Base Nacional Comum Curricular (BNCC).

CONTEÚDO

Leitura, escrita e matemática, a partir dos resultados ANA, SARESP, Prova Brasil e outros, focando avaliação. Abordagem do conteúdo, tanto à distancia, quanto em serviço, serão sistematizados no curso presencial.

ATENDIMENTO AOS PARTICIPANTES

Solicitações de esclarecimentos e questionamentos devem ser encaminhados para:

- UNDIME: undimesp@gmail.com
- Eliana Hara de Carvalho Rabello: eliana_rabello@yahoo.com.br
- endereço eletrônico pactonacional@mec.gov.br

Documentos Orientadores: [PNAIC em Ação 2016](#)

<http://pacto.mec.gov.br/documentos-importantes>

PORTARIA No - 1.093, DE 30 DE SETEMBRO DE 2016

<http://pesquisa.in.gov.br/imprensa/jsp/visualiza/index.jsp?jornal=1&pagina=7&data=03/10/2016>

PORTARIA No - 1.094, DE 30 DE SETEMBRO DE 2016

<http://pesquisa.in.gov.br/imprensa/jsp/visualiza/index.jsp?data=03/10/2016&jornal=1&pagina=8&totalArquivos=88>

PNAIC

Polo	Cidade Sede	Municípios Participantes (Rede Estadual e Redes Municipais de Educação)	IES
1	EFAP - São Paulo	<p>Diretorias de Ensino: Centro, Centro Oeste, Centro Sul, Norte 1, Norte 2, Sul 1, Sul 2, Sul 3, Caieiras, Carapicuíba, Osasco, Itapevi, Itapeçerica Da Serra, Taboão Da Serra.</p> <p>Municípios: São Paulo; Caieiras; Cajamar, Francisco Morato, Franco Da Rocha, Mairiporã; Carapicuíba, Cotia; Osasco; Itapevi, Barueri, Jandira, Pirapora do Bom Jesus, Santana de Parnaíba; Itapeçerica Da Serra, Embu-Guacu, Embu das Artes, Juquitiba, São Lourenço da Serra; Taboão Da Serra.</p>	UFSCar
2	EFAP - São Paulo	<p>Diretorias de Ensino: Leste 1, leste 2, leste 3, Leste 4, Leste 5, Diadema, Santo André, São Bernardo do Campo, Guarulhos Norte, Guarulhos Sul, Suzano, Itaquaquecetuba, Mogi das Cruzes, Mauá.</p> <p>Municípios: São Paulo; Diadema; Santo André; São Bernardo do Campo, São Caetano do Sul; Guarulhos, Suzano, Ferraz De Vasconcelos; Itaquaquecetuba, Poá; Mogi das Cruzes, Biritiba-Mirim, Salesópolis; Mauá, Ribeirão Pires, Rio Grande da Serra.</p>	UFSCar

PNAIC

3	Presidente Prudente	<p>Diretorias de Ensino: Presidente Prudente, Adamantina, Mirante do Paranapanema, Santo Anastácio.</p> <p>Municípios: Presidente Prudente, Alfredo Marcondes, Alvares Machado, Anhumas, Caiabu, Indiana, Martinópolis, Pirapozinho, Regente Feijo, Santo Expedito, Taciba; Adamantina, Dracena, Flora Rica, Florida Paulista, Inubia Paulista, Irapuru, Junqueiropolis, Lucelia, Mariapolis, Monte Castelo, Nova Guataporanga, Osvaldo Cruz, Ouro Verde, Pacaembu, Panorama, Pauliceia, Pracinha, Sagres, Salmourao, Santa Mercedes, Sao Joao Do Pau D'Alho, Tupi Paulista; Mirante do Paranapanema, Estrela Do Norte, Euclides da Cunha Paulista, Narandiba, Rosana, Sandovalina, Tarabai, Teodoro Sampaio; Santo Anastácio; Caiua, Emilianópolis, Maraba Paulista, Piquerobi, Presidente Bernardes, Presidente Epitacio, Presidente Venceslau, Ribeirao dos Indios.</p>	UNESP
4	Araçatuba	<p>Diretorias de Ensino: Andradina, Tupã, Birigui, Penápolis, Araçatuba.</p> <p>Municípios: Andradina, Castilho, Guaracai, Ilha Solteira, Itapura, Lavinia, Mirandópolis, Murutinga do Sul, Nova Independencia, Pereira Barreto, Sud Mennucci; Tupã, Arco-Iris, Bastos, Herculândia, Iacri, Joao Ramalho, Parapua, Quata, Queiroz, Quintana, Rancharia, Rinópolis; Birigui, Bilac, Brejo Alegre, Buritama, Coroados, Gabriel Monteiro, Glicerio, Lourdes, Piacatu, Turiuba; Penápolis, Alto Alegre, Avanhadava, Barbosa, Brauna, Clementina, Luiziana, Santópolis Do Aguapei; Araçatuba, Bento de Abreu, Guararapes, Rubiacea, Santo Antonio do Aracangua, Valparaíso.</p>	UNESP

PNAIC

5	São Carlos	<p>Diretorias de Ensino: Araraquara, Taquaritinga, Catanduva, São Carlos.</p> <p>Municípios: Araraquara, Americo Brasiliense, Boa Esperanca Do Sul, Gaviao Peixoto, Matao, Motuca, Nova Europa, Rincao, Santa Lucia, Trabiju; Taquaritinga, Borborema, Candido Rodrigues, Dobrada, Fernando Prestes, Ibitinga, Itapolis, Pirangi, Santa Ernestina, Tabatinga, Vista Alegre Do Alto; Catanduva, Ariranha, Cajobi, Catigua, Elisiario, Embauba, Itajobi, Marapoama, Novais, Novo Horizonte, Palmares Paulista, Paraiso, Pindorama, Santa Adélia, Tabapuã; São Carlos, Corumbatai, Descalvado, Dourado, Ibate, Itirapina, Ribeirão Bonito.</p>	UFSCar
6	Ribeirão Preto	<p>Diretorias de Ensino: Ribeirão Preto, Barretos, Jaboticabal, São Joaquim da Barra, Franca, Sertãozinho.</p> <p>Municípios: Ribeirão Preto, Altinópolis, Batatais, Brodowski, Cajuru, Cassia Dos Coqueiros, Cravinhos, Luis Antonio, Santa Cruz Da Esperanca, Santa Rosa De Viterbo, Santo Antonio Da Alegria, São Simão, Serra Azul, Serrana; Barretos, Altair, Colina, Colombia, Guaira, Guaraci, Jaborandi, Olimpia, Severinia; Jaboticabal, Bebedouro, Guariba, Guatapara, Monte Alto, Monte Azul Paulista, Pradópolis, Taiacu, Taiuva, Taquaral; São Joaquim Da Barra, Aramina, Buritzal, Guara, Igarapava, Ipuã, Ituverava, Miguelópolis, Morro Agudo, Nuporanga, Orlândia, Sales Oliveira; Franca, Cristais Paulista, Itirapua, Jeriquara, Patrocínio Paulista, Pedregulho, Restinga, Ribeirão Corrente, Rifaina, São Jose da Bela Vista; Sertãozinho, Barrinha, Dumont, Jardinópolis, Pitangueiras, Pontal, Terra Roxa, Viradouro.</p>	UNESP

PNAIC

7	Campinas	<p>Diretorias de Ensino: Campinas Leste, Campinas Oeste, Bragança Paulista, Capivari, Jundiaí, Sumaré.</p> <p>Municípios: Campinas, Jaguariúna, Valinhos, Vinhedo; Bragança Paulista, Atibaia, Bom Jesus dos Perdoes, Joanópolis, Morungaba, Nazaré Paulista, Pedra Bela, Pinhalzinho, Piracaia, Socorro, Tuiuti, Vargem; Capivari, Elias Fausto, Indaiatuba, Mombuca, Monte Mor, Rafard, Rio das Pedras; Jundiaí, Campo Limpo Paulista, Itatiba, Itupeva, Jarinu, Louveira, Várzea Paulista; Sumaré, Hortolândia, Paulínia.</p>	UNICAMP
8	São José do Rio Preto	<p>Diretorias de Ensino: São José do Rio Preto, Votuporanga, Fernandópolis, José Bonifácio, Jales.</p> <p>Municípios: São José do Rio Preto, Bady Bassitt, Cedral, Guapiaçu, Ibirá, Icem, Ipigua, Mirassolândia, Nova Granada, Onda Verde, Orindiuva, Palestina, Potirendaba, Uchoa; Votuporanga, Alvares Florence, Américo De Campos, Cardoso, Cosmorama, Floreal, Gastão Vidigal, Macaubal, Monções, Nhandeara, Nova Castilho, Nova Luzitania, Parisi, Paulo De Faria, Pontes Gestal, Riolandia, Sebastianópolis Do Sul, Valentim Gentil; Fernandópolis, Estrela D'Oeste, General Salgado, Guarani D'Oeste, Indiapora, Macedônia, Magda, Meridiano, Mira Estrela, Ouroeste, Pedranópolis, Populina, São Joao Das Duas Pontes, São Joao De Iracema, Turmalina. José Bonifácio, Adolfo, Balsamo, Irapuã, Jaci, Mendonca, Mirassol, Monte Aprazível, Neves Paulista, Nipoa, Nova Aliança, Planalto, Poloni, Sales, Tanabi, Ubarana, Uniao Paulista, Urupes, Zacarias; Jales, Aparecida D'Oeste, Aspásia, Auriflama, Dirce Reis, Dolcinópolis, Guzolandia, Marinópolis, Mesópolis, Nova Canaã Paulista, Palmeira D'Oeste, Paranapuã, Pontalinda, Rubineia, Santa Albertina, Santa Clara D'Oeste, Santa Fe do Sul, Santa Rita D'Oeste, Santa Salete, Santana da Ponte Pensa, São Francisco, Suzanapolis, Três Fronteiras, Urania, Vitoria Brasil.</p>	UNESP

PNAIC

9	Sorocaba	<p>Diretorias de Ensino: Sorocaba, Itu, Votorantim, São Roque.</p> <p>Municípios: Sorocaba, Votorantim, Aracoiaba da Serra, Capela do Alto, Piedade, Pilar do Sul, Salto de Pirapora, Tapirai; São Roque, Alumínio, Araçariguama, Ibiúna, Mairinque, Vargem Grande Paulista; Itu, Boituva, Cabreúva, Cerquilha, Iperó, Jumirim, Porto Feliz, Salto, Tiete.</p>	UNESP
10	São José dos Campos	<p>Diretorias de Ensino: São José dos Campos, Caraguatatuba, Jacareí, Guaratinguetá, Pindamonhangaba, Taubaté.</p> <p>Municípios: São José dos Campos, Monteiro Lobato; Caraguatatuba, Ilhabela, São Sebastiao, Ubatuba; Jacareí, Arujá, Guararema, Igaratá, Jacareí, Santa Branca, Santa Isabel; Guaratinguetá, Aparecida, Arapei, Areias, Bananal, Cachoeira Paulista, Canas, Cruzeiro, Cunha, Lavrinhas, Lorena, Piquete, Potim, Queluz, Roseira, São Jose do Barreiro, Silveiras; Pindamonhangaba, Campos do Jordao, Santo Antonio Do Pinhal, São Bento do Sapucaí, Tremembé; Taubaté, Caçapava, Jambeiro, Lagoinha, Natividade da Serra, Paraibuna, Redenção da Serra, São Luiz Do Paraitinga.</p>	UNESP

PNAIC

11	Bauru	<p>Diretorias de Ensino: Bauru, Jaú, Botucatu, Avaré.</p> <p>Municípios: Bauru, Agudos, Arealva, Avaí, Balbinos, Cabrália Paulista, Duartina, Iacanga, Lençóis Paulista, Lucianópolis, Paulistânia, Pirajuí, Piratininga, Presidente Alves, Reginópolis, Ubirajara; Jaú, Bariri, Barra Bonita, Bocaina, Boraceia, Borebi, Brotas, Dois Córregos, Igarapu Do Tiete, Itaju, Itapuú, Macatuba, Mineiros do Tiete, Pederneiras, Torrinha; Botucatu, Anhembi, Areiopolis, Bofete, Cesário Lange, Conchas, Itatinga, Laranjal Paulista, Pardinho, Pereiras, Parangaba, Pratania, Quadra, São Manuel, Torre de Pedra; Avaré, Aguas de Santa Barbara, Arandu, Cerqueira Cesar, Iaras, Itaí, Taquarituba.</p>	UNESP
12	Americana	<p>Diretorias de Ensino: Americana, Limeira, Mogi Mirim, Piracicaba, Pirassununga, São João da Boa Vista.</p> <p>Municípios: Americana, Nova Odessa, Santa Barbara D'Oeste; Limeira, Artur Nogueira, Cordeirópolis, Cosmópolis, Engenheiro Coelho, Ipeuna, Iracemópolis, Rio Claro, Santa Gertrudes; Mogi Mirim, Aguas de Lindoia, Amparo, Conchal, Estiva Gerbi, Holambra, Itapira, Lindoia, Mogi-Guaçu, Monte Alegre do Sul, Pedreira, Santo Antonio de Posse, Serra Negra; Piracicaba, Aguas De São Pedro, Charqueada, Saltinho, Santa Maria Da Serra, Sao Pedro; Pirassununga, Analândia, Araras, Leme, Porto Ferreira, Santa Cruz Da Conceição, Santa Cruz das Palmeiras, Santa Rita Do Passa Quatro; São João Da Boa Vista, Aguai, Aguas da Prata, Caconde, Casa Branca, Divinolândia, Espirito Santo do Pinhal, Itobi, Mococa, Santo Antonio do Jardim, São Jose do Rio Pardo, São Sebastiao da Grama, Tambaú, Tapiratiba, Vargem Grande Do Sul.</p>	UNESP

PNAIC

13	Santos	Diretorias de Ensino: Santos, São Vicente, Miracatu, Registro. Municípios: Santos, Bertiooga, Cubatão, Guarujá; São Vicente, Itanhaém, Mongaguá, Peruíbe, Praia Grande; Miracatu, Iguape, Ilha Comprida, Itariri, Juquiá, Pedro de Toledo; Registro, Barra Do Turvo, Cajati, Cananeia, Eldorado, Jacupiranga, Pariquera-Açu, Sete Barras.	UNESP
14	Marília	Diretorias de Ensino: Marília, Assis, Ourinhos, Lins, Piraju. Municípios: Marília, Álvaro de Carvalho, Alvinlândia, Echaporã, Fernão, Gália, Garça, Julio Mesquita, Lupércio, Ocaucú, Oriente, Oscar Bressane, Pompeia, Vera Cruz; Assis, Bora, Candido Mota, Cruzália, Florínia, Iepê, Lutecia, Maracaí, Nantes, Palmital, Paraguaçu Paulista, Pedrinhas Paulista, Platina, Tarumã; Ourinhos, Bernardino De Campos, Campos Novos Paulista, Canitar, Chavantes, Espirito Santo do Turvo, Ibirarema, Ipaussu, Ribeirão Do Sul, Salto Grande, Santa Cruz do Rio Pardo, São Pedro do Turvo; Lins, Cafelândia, Getulina, Guaiçara, Guaimbê, Guarantã, Pongai, Promissão, Sabino, Uru; Piraju, Fartura, Manduri, Óleo, Piraju, Sarutaiá, Taguai, Tejupa, Timburi.	UNESP
15	Itapeva	Diretorias de Ensino: Itapeva, Apiaí, Itapetininga, Itararé. Municípios: Itapeva, Buri, Capão Bonito, Nova Campina, Ribeirão Grande, Taquarivai; Apiaí, Barra do Chapéu, Guapiara, Iporanga, Itaoca, Itapirapuã Paulista, Ribeira, Ribeirão Branco; Itapetininga, Alambari, Angatuba, Campina do Monte Alegre, Guareí, Paranapanema, São Miguel Arcanjo, Sarapuí, Tatuí; Itararé, Barão de Antonina, Bom Sucesso De Itararé, Coronel Macedo, Itaberá, Itaporanga, Riversul.	UNESP

PME

1-Setembro - Municípios enviaram as informações com as Comissões e Equipes técnicas que foram inseridas no SIMEC

Município que não enviou consta como pendente no SIMEC

2-Outubro/Novembro - Os município deverão enviar as agendas de trabalho preenchidas aos AEs responsáveis pelo Polo

3- Está programado para novembro visita dos AEs em alguns municípios, ou encontro para avaliar o andamento das ações.

PCR

Elaboração e/ou adequação dos Planos de Carreira – Sistema de Apoio à Gestão de Planos de Carreira e Remuneração para os Profissionais da Educação.

- Próxima reunião – 27/10 – SEE

PCR - PLANO DE CARREIRA E REMUNERAÇÃO

- 1- Ocorreram formações em Belo Horizonte para os EEs - (13 no Estado de São Paulo)
- 2- Reuniões com a coordenadora Estadual em São Paulo
- 3- Sensibilização em São Paulo com todos os DMEs (Abril)
- 4- Nova sensibilização/Mobilização com os dirigentes estão acontecendo nesta 2ª quinzena de outubro
- 5- Foi aplicado questionário on line com informações do municípios.
- 6-Termo de Adesão - ainda aberto para quem ainda não fez;
- 7- Reunião em São Paulo com a Coordenadora Estadual no dia 27 de Outubro
- 8- Serão iniciadas as formações com as equipes técnicas dos municípios, provavelmente em Novembro.