

LIVE SEDUC E UNDIME SP PARCERIAS PEDAGÓGICAS



| Secretaria de Educação



Setembro/2021

8 DE SETEMBRO DIA MUNDIAL DA ALFABETIZAÇÃO

Garantir a alfabetização das nossas crianças, mais que nunca, deve ser prioridade

Durante a pandemia, metade dos estudantes em processo de alfabetização ficou no mesmo estágio de aprendizado ou desaprendeu o que já sabia*



Data criada em 1967 pela Organização das Nações Unidas (ONU) e pela Organização das Nações Unidas para a Educação, a Ciência e a Cultura (Unesco).

EDUCAÇÃO COMO PRIORIDADE

DESAFIOS PARA O ESTADO E MUNICÍPIOS

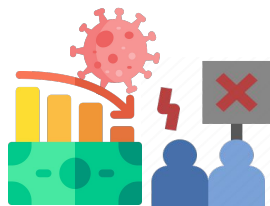

Pandemia do COVID-19

Redução da atividade econômica
Aumento do desemprego
Aumento de famílias vulneráveis

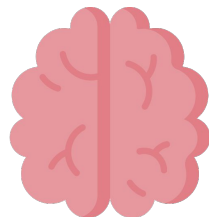

Prejuízo ao desenvolvimento cognitivo e socioemocional

Períodos longos sem aulas ou
prejudicam o aprendizado, sobretudo
de crianças vulneráveis



Maior risco de abandono e evasão

Crianças e jovens podem ser
compelidas a trabalhar e não
retornar à escola

DIMENSÃO DA REDE

REDE PAULISTA

Secretaria Estadual
91 Diretorias de Ensino
+5 mil escolas
+190 mil docentes

645 Municípios
+12 mil escolas
+215 mil docentes

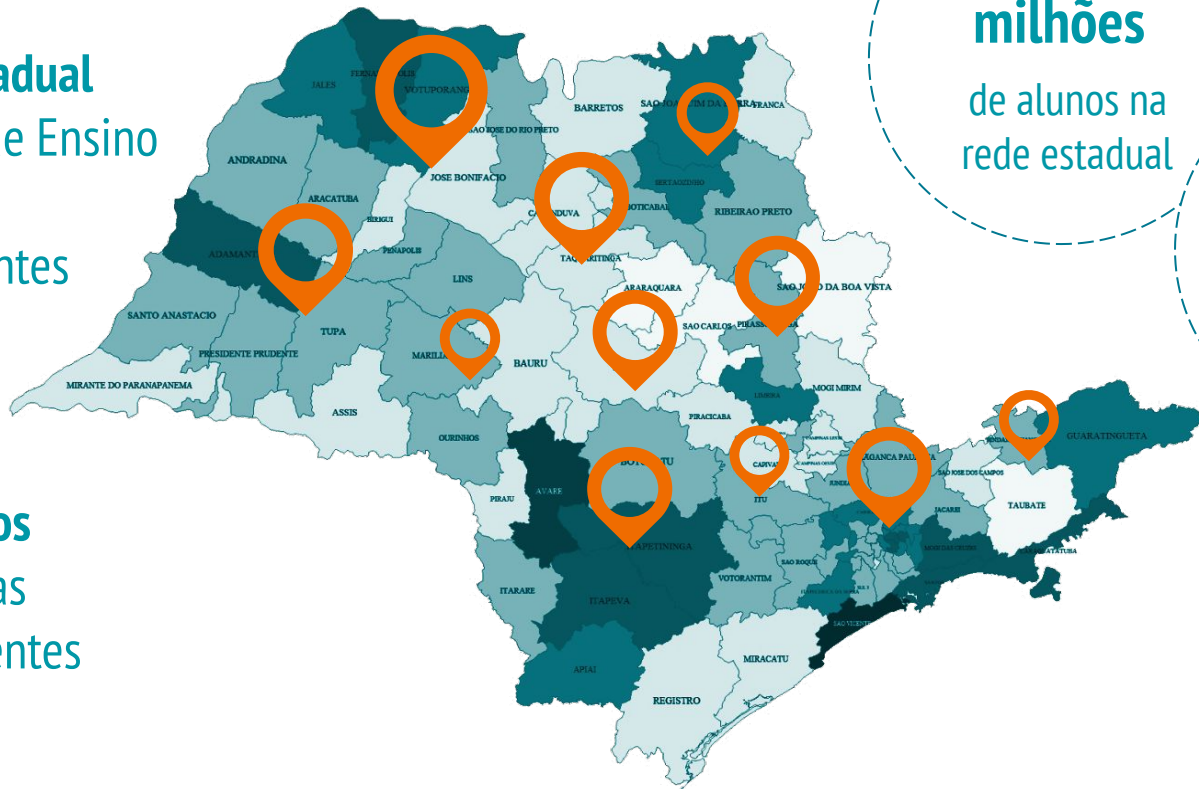

3,5
milhões
de alunos na
rede estadual

3,7
milhões
de alunos nas
redes municipais

Para enfrentar os desafios que o fechamento prolongado das escola impôs aos alunos do Estado de São Paulo, **devemos agir juntos.**

A Rede Estadual se coloca à disposição para **oferecer oportunidades de parceria** para as Redes Municipais, visando **garantir a aprendizagem e evitar a evasão escolar.**

RECUPERAÇÃO DA APRENDIZAGEM

POSSIBILIDADES DE PARCERIAS

CURRÍCULO
Foco em habilidades
essenciais



AVALIAÇÃO
Diagnósticas e
formativas



**RECUPERAÇÃO E
APROFUNDAMENTO
DA APRENDIZAGEM**



RECURSOS DIDÁTICOS
Materiais impressos e digitais



FORMAÇÃO
Focada nos usos
dos materiais e avaliações



TECNOLOGIA
CMSP continua
apoando a aprendizagem

RECUPERAÇÃO DA APRENDIZAGEM

AGENDA

CURRÍCULO

Foco em habilidades essenciais



AVALIAÇÃO

Diagnósticas e formativas



RECUPERAÇÃO E APROFUNDAMENTO DA APRENDIZAGEM



RECURSOS DIDÁTICOS

Materiais impressos e digitais



FORMAÇÃO

Focada nos usos dos materiais e avaliações



TECNOLOGIA

CMSP continua apoiando a aprendizagem



PARCERIAS PEDAGÓGICAS
RECURSOS DIDÁTICOS

MATERIAIS PARA MUNICÍPIOS

NÚMEROS DE 2021

Primeira compra para
municípios já feita pelo
Estado de São Paulo



+ de 238 mil
livros literários de Ed.
Infantil

483
Municípios
conveniados

+ de 4,5
milhões
de cadernos do estudante
Anos Iniciais

+ de 800 mil
cadernos do estudante
Anos Finais

MATERIAIS DIDÁTICOS

CURRÍCULO EM AÇÃO E APRENDER SEMPRE



Educação Infantil
(creche e pré-escola)



Material de Orientação para Professores *(entrega até nov/2021)*
+ livros de literatura infantil



Ensino Fundamental
(1º ao 5º ano)



Materiais semestrais aluno & professor (todas as matérias)
+ Material de recuperação aluno & professor (LP+Mat)



Ensino Fundamental
(6º ao 9º ano)



Materiais bimestrais aluno & professor (todas as matérias)
+ Material de recuperação aluno & professor (LP+Mat)



Contrapartida dos municípios: participação dos professores nas formações e acompanhamento dos resultados



**Anos Iniciais
Ed. Infantil**



481 prefeituras conveniadas



Anos Finais



176 prefeituras conveniadas



Para adesão ao convênio 2022: enviar ofício para convenios.materiais@educacao.sp.gov.br manifestando interesse.

A SEDUC-SP REALIZOU A PRIMEIRA COMPRA DE LIVROS LITERÁRIOS PARA OS MUNICÍPIOS DO ESTADO DE SÃO PAULO



Mais de **238 mil exemplares** distribuídos para a **Educação Infantil**, no total de 72 títulos



7 milhões de reais investidos na aquisição de livros literários para **452 municípios**

SEDUC-SP INVESTIRÁ MAIS DE 12 MILHÕES DE REAIS EM NOVOS LIVROS LITERÁRIOS



~425 mil exemplares
distribuídos para o **Ensino**
Fundamental, no total de 75
títulos



12,4 milhões de reais investidos
na aquisição de livros literários
para os **483 municípios**
conveniados

Exemplos de livros que serão adquiridos:

ANOS INICIAIS

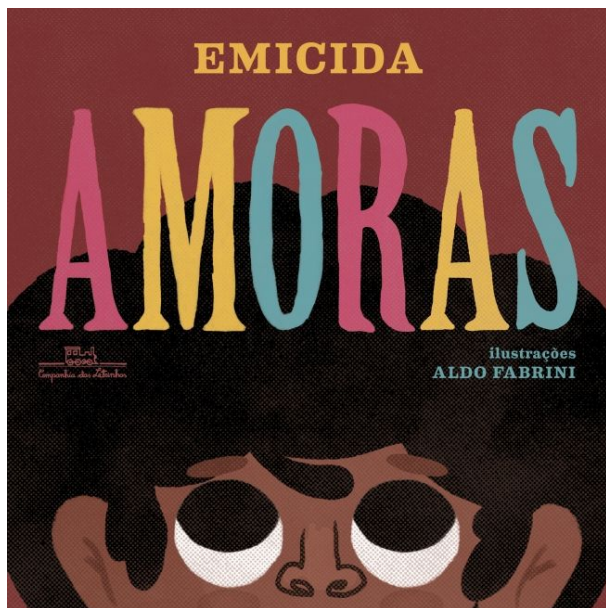

ANOS INICIAIS



ANOS FINAIS





PARCERIAS PEDAGÓGICAS
AVALIAÇÕES

É hora de reverter os prejuízos educacionais causados pela pandemia

O primeiro passo é identificar o desempenho de cada aluno

Para isso, as avaliações possibilitam um planejamento estratégico para focar nas dificuldades reais e mais recorrentes entre alunos

FOLHA DE S. PAULO >

Annotations

Os desafios da alfabetização na pandemia

AUGUST 29, 2021

Alfabetizar todas as crianças na idade certa já era um desafio gigantesco e urgente para o Brasil, mas a [pandemia do novo coronavírus](#) tornou os obstáculos **ainda maiores**.

O cenário pré-Covid-19 já revelava uma tragédia silenciosa, uma vez que apenas 49% dos estudantes no 2º ano do ensino fundamental possuíam níveis suficientes de alfabetização em 2019, data do último levantamento realizado pelo [Sistema de Avaliação da Educação Básica \(Saeb\)](#) —e este percentual foi muito menor em alguns estados, onde menos de 25% dos alunos tinham os conhecimentos esperados para essa etapa de aprendizagem.

O GLOBO >

Annotations

Na pandemia, alfabetização é desafio até para alunos com condições ideais de estudar à distância

MARCH 29, 2021



Tatiana Lima, diante da dificuldade na alfabetização de Luca, optou por fazê-lo repetir o primeiro ano. Foto: Pablo Jacob / Agência O Globo

Diretora vai de casa em casa chamar alunos de volta à escola



ABERTURA DO PROCESSO DE ADESÃO PARA A PRIMEIRA AVALIAÇÃO DE FLUÊNCIA LEITORA DO ESTADO DE SÃO PAULO



Adesão para municípios:

disponível para TODOS os municípios do Estado de São Paulo



Público alvo:

alunos do 2º ano do Ensino Fundamental.



IMPORTANTE: não haverá nenhum custo para realização da avaliação.

Cada município precisará apenas:



Participar do
treinamento para uso
do aplicativo do CAED



Organizar suas escolas
de anos iniciais para
receberem a avaliação



ONDE ADERIR? Menu *Avaliação de Fluência 2021* na SED

1. Realizar **adesão** à Avaliação **Secretário Municipal de Educação**
2. **Indicar responsável** na escola pela Avaliação **Secretaria Munic. de Educação**
3. **Indicar professores** aplicadores **Diretores de Escolas**
4. Participar de **formação (2h)** sobre processo de aplicação **Diretores de Escolas** **Professores**
5. **Baixar aplicativo** para realização da avaliação **Professores**
6. **Realizar Avaliação** **Professores**
7. Fazer **upload** dos áudios gravados **Professores**

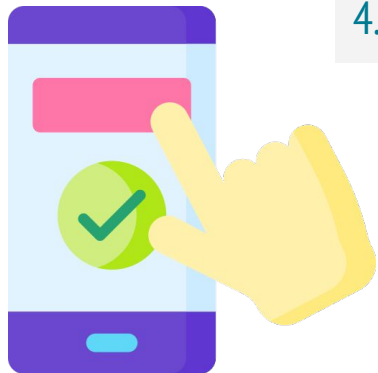



ADESÃO



De 08/set até 15/set



**PERÍODO DE
TREINAMENTO**



De 20/set até 01/out



**APLICAÇÃO DA
AVALIAÇÃO**



De 04/out até 22/out



OBRIGADO